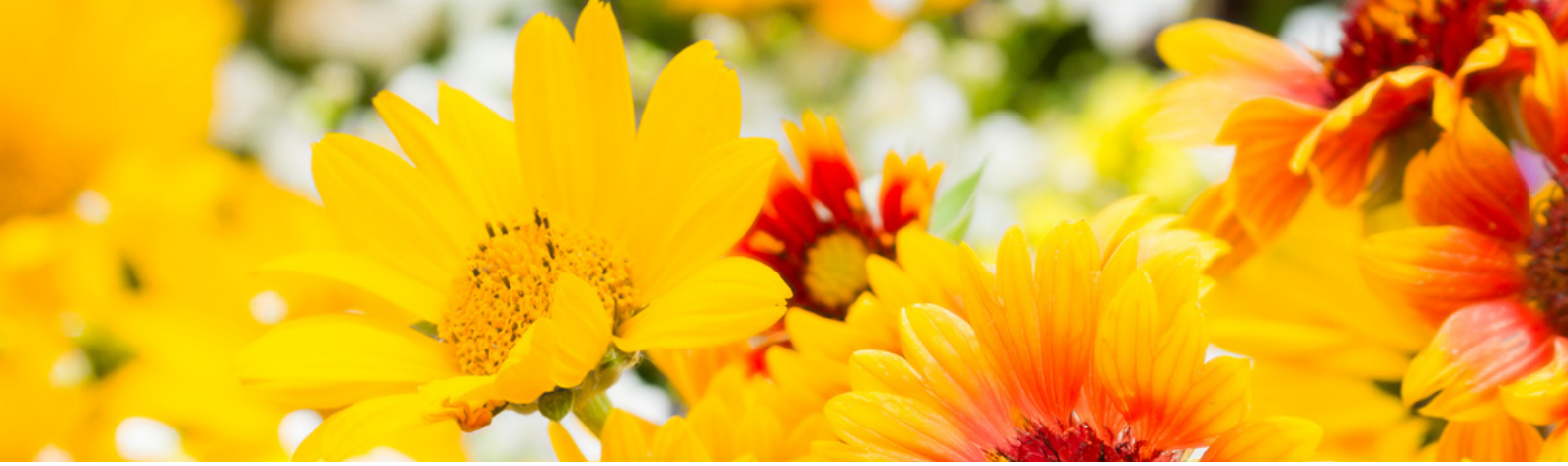

III JORNADA FORMATIVA PRIMAVERA

asnals

Asociación Nacional de Laboralistas

30 DE ABRIL DE 2021 - 9 A 14H

Ilustre Colegio de Abogados de Madrid
Salón de Actos
C/ Serrano, 9

En colaboración con

ILUSTRE COLEGIO DE ABOGADOS DE MADRID

EXCMO. CONSEJO ANDALUZ DE COLEGIOS OFICIALES DE GRADUADOS SOCIALES

La **III Jornada formativa de Primavera** tiene por objeto analizar los problemas laborales más relevantes que se están planteando durante la era Covid-19. Por un lado, serán analizados de forma pormenorizada los despidos y el tránsito de los ERTES a los ERES. Por otro lado, nos detendremos en el cumplimiento de la prevención de riesgos laborales en el tan extendido Teletrabajo. La jornada se cerrará con una actualización de las sentencias más relevantes dictadas por los tribunales en el Orden Social en el ultimo año. Todo ello hace de esta Jornada Formativa un encuentro indispensable para laboralistas.

Aprovecharemos la ocasión para rendir merecido homenaje a **D. Aurelio Desdentado Bonete,** persona muy querida y respetada en el ámbito del Derecho del Trabajo y de la Seguridad Social. En la Asociación Nacional de Laboralistas (ASNALA) siempre se le ha tenido en gran estima y cariño. En 2010, fue galardonado con el Premio al Mejor Laboralista. También formó parte en varias ocasiones del jurado de este premio, que cada año se concede desde ASNALA con el fin de visibilizar figuras destacadas del ámbito laboral de nuestro país.

PROGRAMA

09:15 - BIENVENIDA Y PRESENTACIÓN DE LA JORNADA

D. José María Alonso Puig
Decano del Ilustre Colegio de Abogados de Madrid - ICAM

Dña. Ana Gómez Hernández
Presidenta de ASNALA
Socia del área Laboral en Ceca Magán

09:45 - Los despidos en el contexto de las medidas de Flexibilidad COVID-19. Causas coyunturales y estructurales.

Ponente: D. Carlos González González
Magistrado del Juzgado de lo Social nº 3 de Pamplona

Presenta: Dña. Cinta Vivancos Martín
Vicepresidenta de ASNALA
Directora del Área Laboral en Vivancos & Domínguez Abogados

10:30 - Coloquio

10:45 - Descanso

11:15 - Teletrabajo: Cumplimiento de La Ley de Prevención de Riesgos Laborales.

Ponente: D. Juan Pablo Parra Gutiérrez
Socio de ASNALA
Inspector de Trabajo y Seguridad Social

Ponente: Dña. Teresa Álvarez Bayona
Instituto Nacional de Seguridad y Salud en el Trabajo

Presenta: D. José Ramón Fernández García
Miembro de la Junta Directiva de ASNALA
Jefe de Área Contencioso Laboral - ADIF

12:00 - Coloquio

30 de abril de 2021 • retransmitido en directo desde el Ilustre Colegio de Abogados de Madrid • Serrano, 9 - Madrid

PROGRAMA

12:15 - Homenaje a D. Aurelio Desdentado Bonete

Dña. Ana Gómez Hernández
Presidenta de ASNALA
Socia del área Laboral en Ceca Magán

Dña. María Luisa Segoviano Astaburuaga
Presidenta de la Sala de lo Social del Tribunal Supremo

D. Martín Godino Reyes
Presidente de Honor de ASNALA
Socio Director en Sagardoy Abogados

D. Eugenio Ribon Seisdedos
Diputado del Ilustre Colegio de Abogados de Madrid - ICAM
Responsable de Asociaciones

12:45 - Actualización de las sentencias más relevantes dictadas en el Orden Social en materia de Covid-19

Ponente: D. Alberto Novoa Mendoza
Miembro de la Junta Directiva de ASNALA
Socio del Áreal laboral en Ceca Magán Abogados

Presenta: Dña. Pilar Cascón Ansotegui
Secretaria General de ASNALA
Abogada Laboralista en Estudio Jurídico Almagro

13:30 - Coloquio

13:45 - Presentación Club de Jóvenes

Dña. Cinta Vivancos Martín
Vicepresidenta de ASNALA
Directora del Área Laboral en Vivancos & Domínguez Abogados

Dña. María Royo Codesal
Coordinadora del Club de Jóvenes ASNALA
Socia Fundadora en Ebiroy Abogadas

D. Jaime Benlloch Charro
Coordinador del Club de Jóvenes ASNALA
Abogado Laboralista en Arinsa

14:00 - Clausura

D. Eugenio Ribon Seisdedos
Diputado del Ilustre Colegio de Abogados de Madrid - ICAM
Responsable de Asociaciones

30 de abril de 2021 • retransmitido en directo desde el Ilustre Colegio de Abogados de Madrid • Serrano, 9 - Madrid

30 de abril de 2021
retransmitido
en directo desde el
Ilustre Colegio de Abogados de Madrid
Serrano, 9 - Madrid

- **Inscripciones**: Código QR o https://www.asnala.com/inscripcion/1617180932/
- **Enlace**: se remitirá el **día 29 de abril** al correo facilitado en la inscripción.
- **Socios de ASNALA y Colegiados ICAM:** Acceso Libre
- **Socios de AEDTSS y Colegiados CGSM y ECACOGS:** 50€ + 21% IVA
- **No socios:** 100€ + 21% de IVA
- **Promoción especial:** Acceso libre, si te haces socio de ASNALA
- **Programa sujeto a cambios**